

---

“Instellingen in Oase Dental voor gebruik van Payt”

In dit document wordt uitgelegd welke instellingen je in Oase aanpast om de koppeling met Payt te kunnen gebruiken.

## **Algemene toelichting**

Oase geeft gegevens van patiënten en bijbehorende behandelingen weer in een bestand met een specifieke opbouw. Dit formaat heet MZ301.

Zodra behandelingen in een declaratie zijn geboekt, kunnen deze worden omgezet naar Payt, of naar een factoraar. Hiermee wordt een MZ301-bestand gegenereerd met daarin alle verrichtingen en bijbehorende patiëntgegevens.

Dit bestand wordt geüpload in Payt, en naar de zorgverzekeraars gestuurd. Deze beoordelen welk gedeelte wordt vergoed, en geven met retourcodes eventuele bijzonderheden aan.

Aan de hand van deze informatie van de zorgverzekeraar wordt een factuur aangemaakt in Payt.

## Instellingen Oase:

Zorg ervoor dat je eerst de instellingen hebt omgezet:

Ga naar 'praktijken' en activeer de volgende instellingen:

Digitaal factureren; AAN  
Via factoringsservice; AAN  
Basisverzekering via Vecozo; UIT  
Code servicebureau via factoring; Payt  
Factoring gebruikersnaam: payt

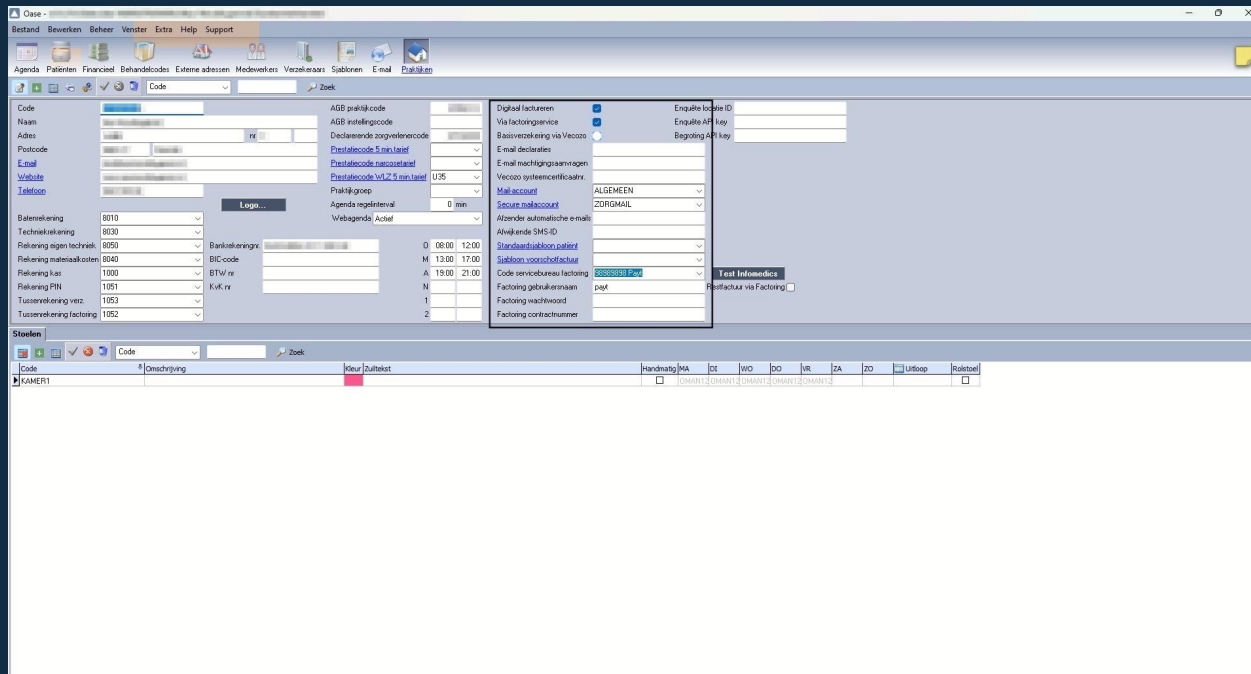

## Factureren in Oase:

Ga naar 'patiënten' en klik op 'factureren'

# Factureren in Oase:

Controleer het overzicht met declaraties en klik vervolgens op 'factureren'

Naam	Patienr.	Voort.	Tijl	Datum	Arts	Code	El. Tijd	Machtiging	Totaalbedrag	Mulaufn.	Factureren...	Stat	Toelichting
000035	Y.			13-12-2024		M03	0		€ 47,34	27-06-2025		OK	
000011	J.			13-12-2024		M03	0		€ 47,34	04-03-2025		OK	
000015	T.			06-12-2024		M03	0		€ 47,34			OK	
000068	W.J.			10-12-2024		M03	0		€ 54,68	18-06-2025		OK	
000036	E.	*		13-12-2024		M01	0		€ 15,78	27-06-2025		OK	
000036	*			13-12-2024		M03	0		€ 63,12	27-06-2025		OK	
000037	B.	*		13-12-2024		M01	0		€ 15,78	27-06-2025		OK	
000037	*			13-12-2024		M03	0		€ 63,12	27-06-2025		OK	
000083	S.			17-12-2024		T042	0		€ 80,26	02-09-2025		W	(Blokering) Prestatie staat op wachten (Waarschuwing) BSH niet ingevuld
000009	P.L.	*		18-12-2024		M01	0		€ 15,78				
000009	*			18-12-2024		M02	0		€ 63,12				

## Factureren in Oase:

Klik op 'Declaratie(s) aanmaken'. Het bestand wordt vervolgens lokaal opgeslagen. Dit bestand (txt of mz301) kun je vervolgens uploaden in Payt

Aanmaak digitale declaraties

Close Bewerk in spreadsheet **Declaratie(s) aanmaken**

Aanmaak digitale declaraties Woensdag 18-12-2024 10:09 pagina 1

Factuurnr.	Behandeldatum	Centrumindicatie	Arts	Naam	Debituur	Prest.code	Tarief	Tijd	Consulbedrag	Eigen bijdrage	Techniek	Totaal
24000100	18-12-2024				98989898	M02	€ 0,00	0 min	63,12	0,00	0,00	63,12
24000100	18-12-2024				98989898	M01	€ 0,00	0 min	15,78	0,00	0,00	15,78
24000101	13-12-2024				98989898	M03	€ 0,00	0 min	47,34	0,00	0,00	47,34
24000102	06-12-2024				98989898	M03	€ 0,00	0 min	47,34	0,00	0,00	47,34
24000103	13-12-2024				98989898	M03	€ 0,00	0 min	47,34	0,00	0,00	47,34
24000104	13-12-2024				98989898	M01	€ 0,00	0 min	15,78	0,00	0,00	15,78
24000104	13-12-2024				98989898	M03	€ 0,00	0 min	63,12	0,00	0,00	63,12
24000105	13-12-2024				98989898	M03	€ 0,00	0 min	63,12	0,00	0,00	63,12
24000105	13-12-2024				98989898	M01	€ 0,00	0 min	15,78	0,00	0,00	15,78
24000106	10-12-2024				98989898	M03	€ 0,00	0 min	94,68	0,00	0,00	94,68
Totaal 98989898								0	473,40	0,00	0,00	473,40
<b>TOTAAL</b>								0	473,40	0,00	0,00	473,40

De gegevens van 10 kaartjes zijn afgedrukt

Bericht

**O A S Ê**

Er zijn 1 declaraties aangemaakt

OK

## Declaraties uploaden in Payt

Open je Payt administratie en klik op 'Declaratie upload'. Hier kun je eenvoudig je declaraties inladen via 'Declaratie bestand uploaden'.

**Declaratie upload**

Er wordt geüpload naar **WeFact**.  
Hieronder worden de declaratie upload taken van de afgelopen maand weergegeven die voor jouw administratie zijn uitgevoerd.

Er zijn in de afgelopen maand geen declaratie upload taken uitgevoerd.

On the right side of the main content area, there is a button labeled 'Declaratie bestand uploaden' with a document icon and a settings gear icon.