



---

“Instellingen in Exquise Classic voor gebruik van Payt”

In dit document wordt uitgelegd welke instellingen je in Exquise moet aanpassen om de koppeling met Payt te kunnen gebruiken.

## **Algemene toelichting**

Om declaraties naar Payt te krijgen moet in Exquise een MZ301 bestand worden gegenereerd. Het MZ301 bestand is normaal gesproken het bestand waarmee de declaraties naar een factoringmaatschappij kunnen worden gestuurd en het bevat dus alle benodigde data. In dit geval wordt het bestand echter niet gebruikt om declaraties naar een factoringmaatschappij te sturen, maar om de facturen op te maken uit naam van de praktijk. Deze worden zowel geautomatiseerd in de boekhouding - waar ze automatisch afgeletterd kunnen worden - als in Payt ingeladen.

## **AGB en Praktijkcode moeten in Exquise geregistreerd staan**

Indien je een nieuwe praktijk start of een praktijk hebt overgenomen is het noodzakelijk dat de AGB codes van de praktijk en van de zorgverleners in je Exquise omgeving zijn toegevoegd aan de licentie. Dit kun je niet zelf doen, dat dient Vertimart voor je te doen. Neem daarvoor contact op met de helpdesk van Vertimart.

# Inhoudsopgave

## **Instellingen Exquise**

- Factoringgegevens instellen
- BSN in factoringuitvoer
- Declaratiewijze zorgverzekeraars
- Hoofdbehandelaar instellen

## **Declaratiebestand aanmaken in Exquise**

- Particuliere declaraties boeken
- Particuliere declaraties omboeken naar factoring

# Instellingen in Exquise

Om een MZ301 bestand te kunnen genereren moeten de volgende instellingen in Exquise ingesteld staan.

## Factoringgegevens instellen

Ga in Exquise in de menubalk naar Bestand en kies Instellingen Exquise; Selecteer vervolgens Communicatie en dan Factoringgegevens...;

Nu verschijnt het venster "Instellingen factoring", hier selecteer je uit de keuzelijst bij "Factoringorganisatie" Clearing via Payt.

Staat 'Clearing via Payt' er nog niet tussen? Zorg er dan voor dat je de laatste update van Exquise installeert.

Het vinkje bij 'Stuur e-mailadressen mee in het declaratiebestand' moet aanstaan.

De instelling 'Staat u toe dat de factoringorganisatie een prestatie doorstuurt naar een zorgverzekeraar' zet je op toestaan (daarmee kan Payt jouw declaraties via Vecozo aanbieden, indien die functionaliteit in Payt geactiveerd staat).

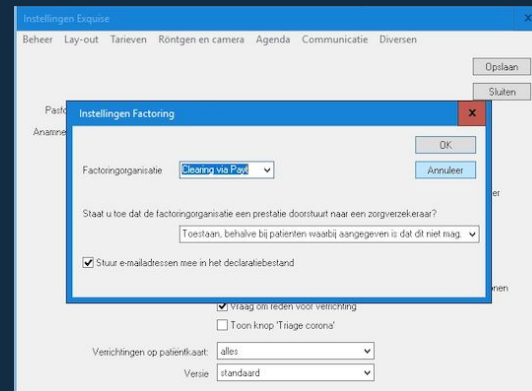

## BSN in factoringuitvoer

Om er zeker van te zijn dat de patiënt met de juiste verzekeringsrelatie wordt aangeboden bij Vecozo voert Payt bij het inladen van de declaraties een COV check uit. Hiervoor is het belangrijk dat de BSN wordt meegestuurd naar Payt.

**Stap 1:** Klik op Instellingen Exquise

**Stap 2:** Klik op 'Diversen' en ga naar 'BSN in factoringuitvoer'

**Stap 3:** Zorg ervoor dat de instelling 'Exquise plaats BSN's van uw patiënten in factoringbestanden' is geactiveerd

**Let op: de BSN wordt alleen gebruikt voor de COV check en wordt niet gecommuniceerd naar de patiënt**

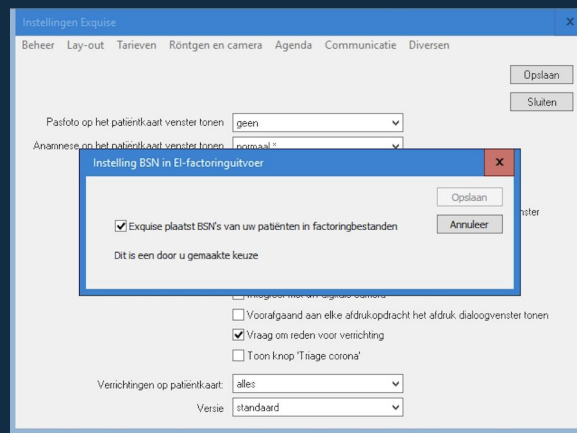
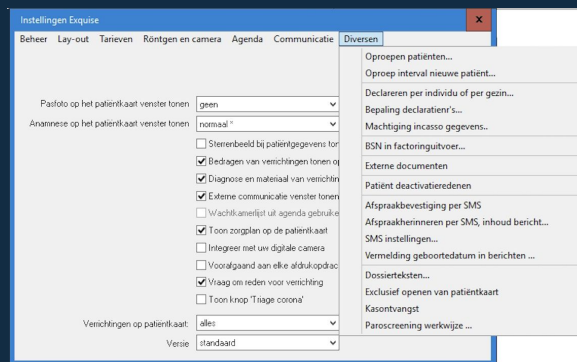

## Declaratiewijze zorgverzekeraars

**Stap 1:** Klik op 'Instellingen Exquisite'

**Stap 2:** Klik op 'Tarieven' en vervolgens op 'Zorgverzekeraar declaratiewijze en prijslijstkeuze'

**Stap 3:** Zet alle zorgverzekeraars op 'Restitutiebasis'. Hierdoor worden de declaraties naar Payt gestuurd, dient Payt ze in bij Vecozo en worden de restnota's automatisch naar de patiënt gestuurd. Heb je ook WLZ declaraties? Zet het zorgkantoor dan op 'In natura, declaratie naar zorgverzekeraar'. Het aanmaken van een WLZ declaratiebestand werkt anders. Lees hiervoor de handleiding: WLZ declaratiebestand maken.

**Stap 4:** Zet de instelling 'In uw contracten staat dat zorgverzekeraars uitbetalen aan' op 'Praktijk'

Let op: heb je een instellingscode, zet het dan op 'Instelling'

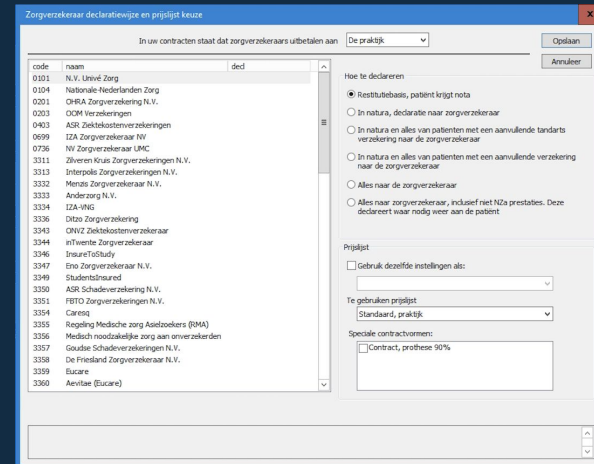
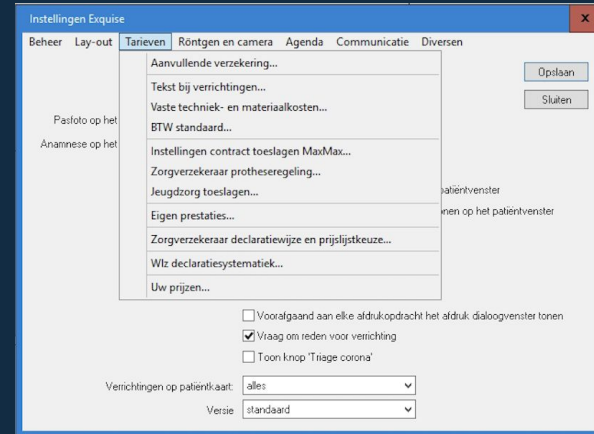

## Hoofdbehandelaar instellen

Zorg ervoor dat alle medewerkers declareren onder een zorgverlener omdat de declaraties worden ingediend op praktijk AGB. Dit heeft geen gevolgen voor de rapportages in Exquise. Daarnaast wordt er per declaratie getoond wie de zorgverlener is.

Door alle declaraties in te dienen onder een zorgverlener wordt er één declaratiebestand aangemaakt die je vervolgens kunt indienen in Payt.

Ga voor het overzicht naar beheer → medewerker

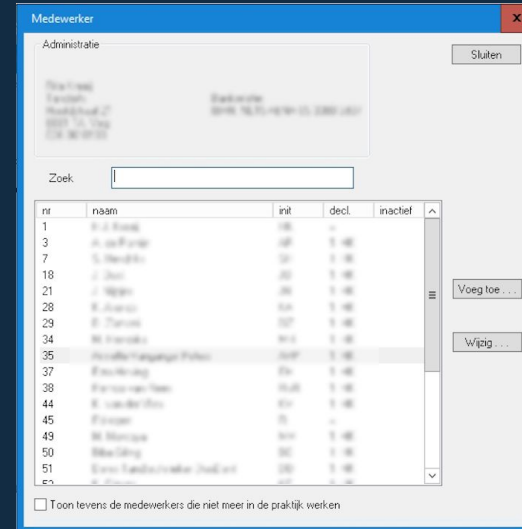

# Declaratiebestand aanmaken in Exquise

Particuliere declaraties boeken.

**Stap 1:** Klik op 'Declareren' → Particulier → Declaraties boeken

**Stap 2:** Selecteer de datum tot wanneer je wilt declareren

**Stap 3:** Geef aan of je alleen de afbehandelde of ook de niet- afbehandelde declaraties wilt meenemen

**Stap 4:** Klik op 'Boeken'

**Stap 5:** Het scherm 'Uitvoeren particuliere declaraties' kun je wegklikken.

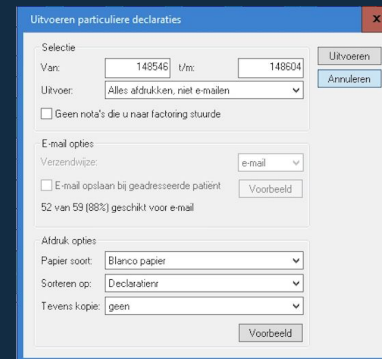
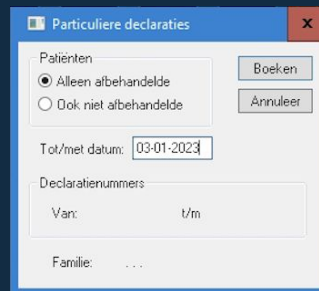
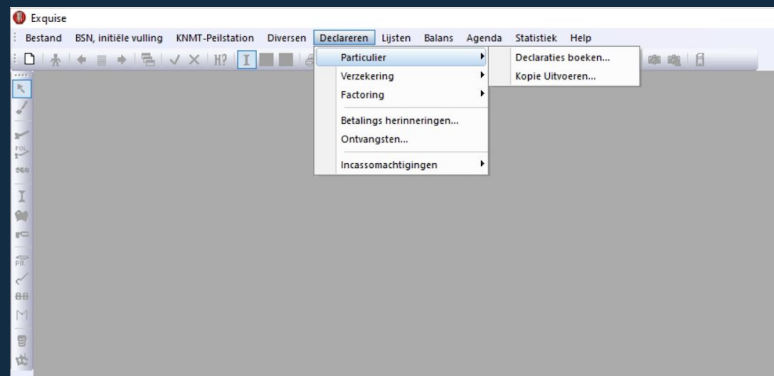



## Declaratiebestand aanmaken in Exquise:

Particuliere declaraties omboeken naar factoring.

**Stap 1:** Klik op 'Declareren → Factoring → declaraties overboeken naar factoring

**Stap 2:** Klik op 'Boeken'

**Stap 3:** Vervolgens kun je het bestand lokaal opslaan. Het is handig om hiervoor een aparte map aan te maken zodat je de declaraties eenvoudig kunt terugvinden

**Stap 4:** Open Payt en klik op 'Declaratie upload'. Hier kun je het bestand handmatig uploaden in Payt.

